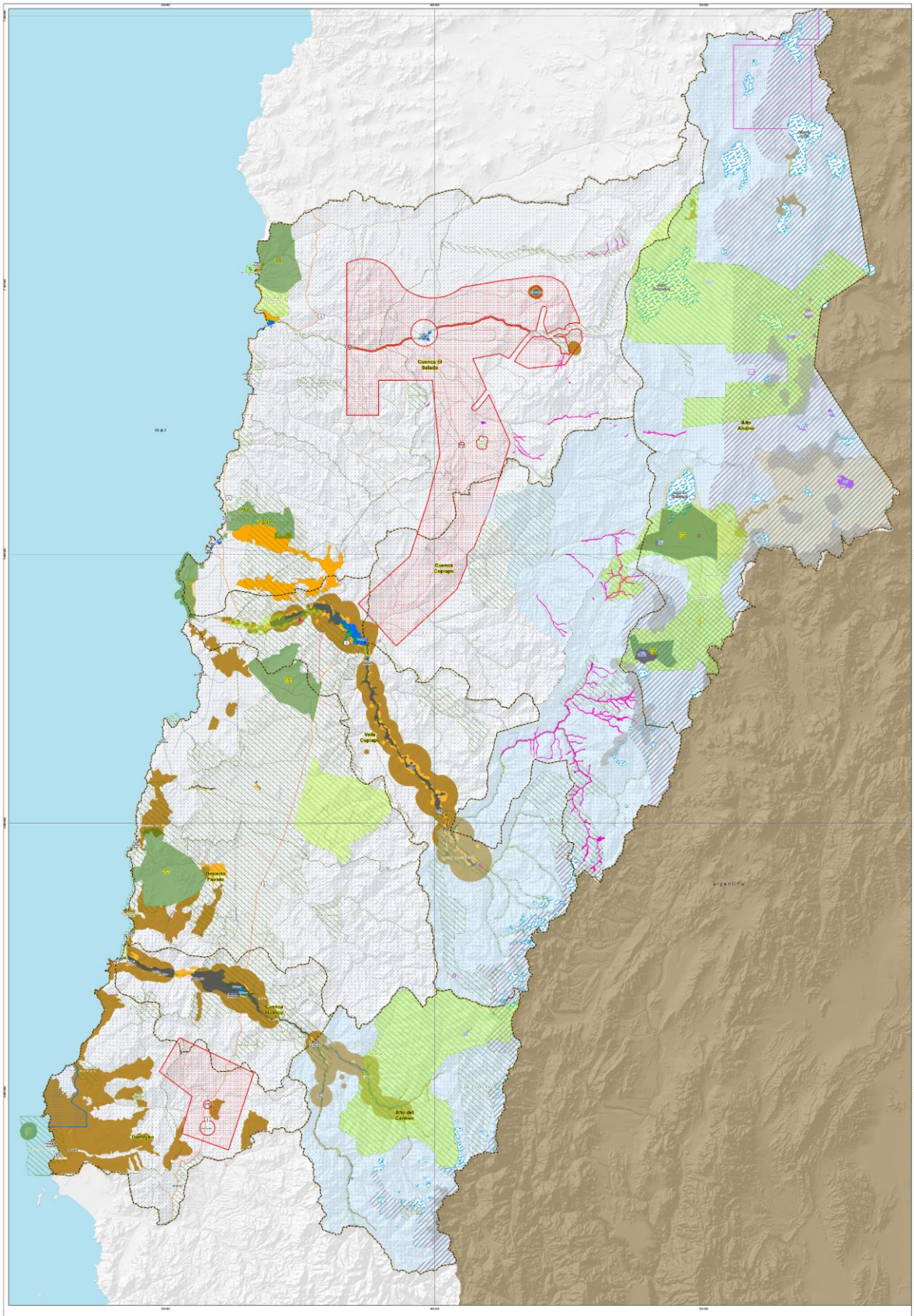

Plan Regional de Ordenamiento Territorial

Propuesta Zonificación General PROT

Gobierno Regional de Atacama
División de Planificación y Desarrollo

Simbología Temática

Areas de Interés Ecológico y/o Ambiental

- Recuperación de Pasivos Ambientales
- Area de Conservación Altas Cumbres
- Areas de Preservación Indígena
- Area Desarrollo Biodiversidad
- Area de Sitios Prioritarios para la Conservación
- Areas de Protección Oficial
- Area de Ecosistemas de Playas y Dunas

Areas de Interés para las Altas Cumbres

- Area de Conservación Glaciares y Salares
- Area de Producción Agua
- Area de Protección Nieves y Recarga de Cuencas

Areas de Actividades Económicas

- Asentamientos humanos
- Unidades Acumuladoras Agua
- Area de Interés turístico
- Aptitud Agrícola
- Aptitud Ganadera y Forestal
- Aptitud Ganadera y Forestal con Restricciones
- Area Desarrollo Minero

Fomento Energías Renovables No Convencionales

- Eólica
- Fotovoltaica
- Geotermia

Biorregiones

- Bio-regiones

Cartografía Base

- Ruta 5
- Pavimentado
- Ruta
- Escalafonado
- Tierra
- Límite Comunal
- Límite Transversal
- Límite Provincial
- Límite Regional

0 5 10 20 30 40 Kilómetros

1 cm = 1.750 metros

Datum Geodésico: Datum: WGS 84

Cuadrícula Referencial: Planeamiento Regional de Atacama