CUENTA PÚBLICA COMUNAL

DIEGO DE ALMAGRO

GOBIERNO REGIONAL DE ATACAMA

GOBIERNO REGIONAL DE ATACAMA

Prezi

CUENTA PÚBLICA COMUNAL

DIEGO DE ALMAGRO

GOBIERNO REGIONAL DE ATACAMA

GOBIERNO REGIONAL DE ATACAMA

Prezi

PROGRAMA ECONÓMICO

CUENTA PÚBLICA COMUNA DE **HUASCO**

Construyendo
una mejor región

Descentralización como política Regional

GOBIERNO REGIONAL DE ATACAMA

Prezi

CUENTA PÚBLICA COMUNAL – **DIEGO DE ALMAGRO**

PROGRAMA ECONÓMICO

GOBIERNO REGIONAL DE ATACAMA

Prezi

CUENTA PÚBLICA COMUNAL – **DIEGO DE ALMAGRO**

PROGRAMA ECONÓMICO

Yo emprendo de FOSIS
2014 - 2015

180 beneficiarios
+2 agrupaciones productivas → **$146.810.000**

Reemprende Atacama
2015

136 beneficiarios → **$144.915.000**

GOBIERNO REGIONAL DE ATACAMA

Prezi

Prezi

CUENTA PÚBLICA COMUNAL - **DIEGO DE ALMAGRO**

PROGRAMA ECONÓMICO

2016
Yo emprendo

74 beneficiarios → **$50.859.000**

2016
Apoyo a tu plan laboral

20 beneficiarios → **$11.000.000**

GOBIERNO REGIONAL DE ATACAMA

Prezi

Ministerio de Desarrollo Social
Gobierno de Chile
FOSIS contigo

Prezi

CUENTA PÚBLICA COMUNAL - DIEGO DE ALMAGRO

PROGRAMA ECONÓMICO

2014-2015

SERCOTEC

239 beneficiarios

$439.950.000 inversión

Mejoramiento al Transporte Público y Escolar 2015

59 beneficiarios

$ 26.000.000 inversión

Reemprende Atacama 2015

183 empresas

$ 406.000.000 inversión

GOBIERNO REGIONAL DE ATACAMA

Prezi

Prezi

CUENTA PÚBLICA COMUNAL - **DIEGO DE ALMAGRO**

PROGRAMA ECONÓMICO

2016

$M 891.000
Capital Abeja, Capital Semilla y Crece de convocatoria regional

160
posibles beneficiarios

Se destaca:

Centro de Desarrollo de Negocios
(meta presidencial)

a la fecha
05
clientes

en proceso de asesoramiento

GOBIERNO REGIONAL DE ATACAMA

Prezi

CUENTA PÚBLICA COMUNAL - DIEGO DE ALMAGRO

PROGRAMA ECONÓMICO

CORFO

2014 y 2015

Centros Chile Emprende

47 beneficiados

Programas CORFO destacados

Prototipo de Innovación para combatir el sedentarismo

40 alumnos escuela Emperatriz Sepúlveda, Inca de Oro

GOBIERNO REGIONAL DE ATACAMA

Prezi

Diploma
Diploma
Diploma
Prezi

PROGRAMA ECONÓMICO

CUENTA PÚBLICA COMUNAL - DIEGO DE ALMAGRO

CORFO

"Corredor Solar"

Reactivación Urbana y Productiva
Cuenca del Río Salado

$307.000.000
recursos

2015-2016
Programa de Recuperación de Inversiones (IPRO)

7 empresas beneficiadas

$ 99.697.540
recursos

2016
Nodo para el mejoramiento de la productividad de la Pequeña Minería

28
beneficiarios

$ 25.000.000
recursos

GOBIERNO REGIONAL DE ATACAMA

Prezi

Prezi

SOY CHILENO
SOY PUCOLERO

CUENTA PÚBLICA COMUNAL - DIEGO DE ALMAGRO

PROGRAMA ECONÓMICO

Agricultura

2015 - 2016

Programa de Desarrollo Local

Programa de Emergencia Forraje Crianceros

35
beneficiarios

$ 40.023.000

Hitos

2015

Por primera vez, Iris Suárez, una dieguina, integra el Consejo Asesor Regional de INDAP.

Prezi

INDAP
Por un
le Rural
usivo

CUENTA PÚBLICA COMUNAL – DIEGO DE ALMAGRO

PROGRAMA ECONÓMICO

Minería

2014-2016

$ 197.167.385
inversión

- **Programa de Asistencia y Modernización de la Pequeña Minería Artesanal (PAMMA)**

$ 159.016.794 inversión

1.382 beneficiarios

384 puestos de trabajos

- **FNDR**

$ 38.150.591 inversión

297 beneficiarios

84 puestos de trabajos

GOBIERNO REGIONAL DE ATACAMA

• incluyendo emergencia

Prezi

Prezi

Prezi

CUENTA PÚBLICA COMUNAL - **DIEGO DE ALMAGRO**

PROGRAMA ECONÓMICO

Diversificación Económica

Energías

2014-2015

Proyectos Operativos

5 centrales generadores

143,5 MW energía

$US 381.000.000 inversión

- Diego de Almagro concentra el 19% de la capacidad instalada en la región

9% ahorro en cuentas de energía

No cobro por corte y reposición

GOBIERNO REGIONAL DE ATACAMA

Prezi

Prezi

CUENTA PÚBLICA COMUNAL - **DIEGO DE ALMAGRO**

PROGRAMA ECONÓMICO

Proyectos en construcción

Sist. Transmisión Mejillones-Cardones
conexión SIC y SING

$US 700.000.000
inversión

Proyectos en Calificación Ambiental

7 proyectos

1.185 MW

$US 3.739.000.000
inversión

502 empleos promedio en etapa de construcción

GOBIERNO REGIONAL DE ATACAMA

Prezi

CUENTA PÚBLICA COMUNAL – DIEGO DE ALMAGRO

PROGRAMA ECONÓMICO

Turismo

inicio 2015

Programa Estratégico Meso Regional (PEM) “Qhapac Ñan”

pone en valor el Patrimonio de la Humanidad

$ 300.000.000

2014

Programas Gira de Estudio

41 alumnos y 3 profesores

Liceo Manuel Magalhaes Medling

$4.750.397

aporte

GOBIERNO REGIONAL DE ATACAMA

Prezi

Prezi

Gira de estudio
SENADO

CUENTA PÚBLICA COMUNAL – DIEGO DE ALMAGRO

PROTECCIÓN Y OPORTUNIDADES

GOBIERNO REGIONAL DE ATACAMA

Prezi

CUENTA PÚBLICA COMUNAL – DIEGO DE ALMAGRO

PROTECCIÓN Y OPORTUNIDADES

Salud

Atenciones

Posta Inca de Oro
Centro de Salud El Salvador
Hospital Florencio Vargas Díaz

2014	2015
926.324 atenciones	935.934 atenciones

52% disminución en la lista de espera de consulta de especialidades

40% disminución en la lista de espera de intervenciones quirúrgicas

GOBIERNO REGIONAL DE ATACAMA

Prezi

CUENTA PÚBLICA COMUNAL - **DIEGO DE ALMAGRO**

PROTECCIÓN Y OPORTUNIDADES

Campaña Invierno

$3.095.541
para Diego de Almagro

para extensión horaria
contratación de médicos, kinesiólogos y técnicos paramédicos

- para atender demandas ante cuadros respiratorios

GOBIERNO REGIONAL DE ATACAMA

Prezi

PROTECCIÓN Y OPORTUNIDADES

CUENTA PÚBLICA COMUNAL – DIEGO DE ALMAGRO

Educación

Programa
"Me conecto para aprender"

242 equipos

Programa
"yo elijo mi PC"

74 equipos

total **316** equipos entregados 2015 - 2016

GOBIERNO REGIONAL DE ATACAMA

Prezi

Prezi

Prezi

CUENTA PÚBLICA COMUNAL – DIEGO DE ALMAGRO

PROTECCIÓN Y OPORTUNIDADES

Educación

$ 9.252.763.592

programas 2014 - 2015

Programas del MINEDUC

- subvención regular
- subvención escolar preferencial
- fondo fortalecimiento de educación pública

GOBIERNO REGIONAL DE ATACAMA

Prezi

Prezi

Prezi

CUENTAS PÚBLICAS COMUNALES - **HUASCO**

PROTECCIÓN Y OPORTUNIDADES

Educación

Meta Presidencial

Aumento de Cobertura en Salas Cunas y niveles medios

INTEGRA

2015

28

$ 82.004.775
Jardín Infantil por Emergencia Salas Cunas

$ 40.704.775
Inversión Integra

$ 41.300.000
Donación empresa Casaa ltda

GOBIERNO REGIONAL DE ATACAMA

JUNJI

2014 - 2016

14

$ 97.957.822
conservación, habilitación y ampliación Salas Cunas

42 total nuevos cupos

Prezi

FUNDACIÓN INTEGRA
Prezi

FELIZ
DIA
M

CUENTAS PÚBLICAS COMUNALES - **HUASCO**

PROTECCIÓN Y OPORTUNIDADES

Trabajo

Programas SENCE

$1.256.082.391

2014 - 2015

$75.392.408

2016

- Más Capaz
- Becas Laborales
- Bono Mujer Trabajadora
- Subsidio al Empleo Joven
- Programa Inversión en la comunidad

1.639

beneficiarios

- incluye inversión Emergencia

GOBIERNO REGIONAL DE ATACAMA

Prezi

Prezi

CUENTAS PÚBLICAS COMUNALES - **HUASCO**

PROTECCIÓN Y OPORTUNIDADES

Trabajo

Puestos de Trabajo
Inversión Pública

2014 - 2015
432
puestos de trabajo

2016
245
puestos de trabajo

proyección 2017
442
puestos de trabajo

GOBIERNO REGIONAL DE ATACAMA

Prezi

Prezi

PROTECCIÓN Y OPORTUNIDADES

Pensiones

$M 4.875.717
2014 - 2015

63.745
beneficiarios

$ 1.151.672.000
2016

14.142
beneficiarios

- Pensión Previsional
- Pensión Básica Solidaria
- Subsidio Único Familiar
- Bono Invierno
- Bono por Hijo
- Bono Bodas de Oro
- Exclusión 7% salud

entre otros

Prezi

PROTECCIÓN Y OPORTUNIDADES

constitución 30 de mayo

Consejo Comunal de Seguridad Pública

Gobernación provincial, el municipio, Carabineros de Chile, Policía de Investigaciones, Fiscalía y representantes de la comunidad

2014 -2016

$78.357.486

Fondo Nacional de Desarrollo Regional 2% Proyectos de Seguridad Pública

12 proyectos

GOBIERNO REGIONAL DE ATACAMA

Prezi

PDI
POLICÍA
Prezi

CUENTAS PÚBLICAS COMUNALES - **HUASCO**

PROTECCIÓN Y OPORTUNIDADES

2014-2016

SENDA Previene

$ 23.068.988

- Descubriendo el Gran Tesoro
- Aprendemos a Crecer
- La decisión es nuestra

2.842

niños, niñas y adolescentes

GOBIERNO REGIONAL DE ATACAMA

Prezi

(1412)
FONO DROGAS Y ALCOHOL
GRATUITO,
CONFIDENCIAL
ANÓNIMO
www.senda.gob.cl
/sendagob
EMPEZAR
A CONVERSAR
ESO ES LO IMPORTANTE
SENDA

Prezi

CUENTAS PÚBLICAS COMUNALES - **HUASCO**

PROTECCIÓN Y OPORTUNIDADES

2014-2016

Centro de Tratamiento Fundación Despertar

$ 50.631.660
inversión

2014-2016

Proyecto Glosa Carácter social y Rehabilitación de Drogas (2% FNDR)

$ 19.910.990
inversión

2
proyectos

GOBIERNO REGIONAL DE ATACAMA

Prezi

CUENTA PÚBLICA COMUNAL – **DIEGO DE ALMAGRO**

DESCENTRALIZACIÓN, TERRITORIO Y DESARROLLO

GOBIERNO REGIONAL DE ATACAMA

Prezi

CUENTA PÚBLICA COMUNAL – DIEGO DE ALMAGRO

DESCENTRALIZACIÓN, TERRITORIO Y DESARROLLO

Inversión en obras y equipamiento Público

2014 - 2015

$ 9.240.354.446

432

mano de obra

- Construcción Paseo urbano Av. Diego de Almagro
- Construcción soluciones sanitarias localidad Inca de Oro
- Reposición Camión Recolector
- Ampliación Edificio Consistorial, Diego de Almagro
- Adquisición Camión Limpiafosas
- Construcción Paseo urbano Av. Pedro Aguirre Cerda, Diego de Almagro

GOBIERNO REGIONAL DE ATACAMA

Prezi

Prezi

CUENTA PÚBLICA COMUNAL – DIEGO DE ALMAGRO

DESCENTRALIZACIÓN, TERRITORIO Y DESARROLLO

Inversión en obras y equipamiento Público

Fondo Regional de Inversión Local

2015

$ 477.522.373

inversión

- Reposición Sede Social Población Los Héroes, Diego de Almagro
- Construcción Carpeta de Bischofita Sector Viviendas de Emergencia, Diego de Almagro
- Construcción Líneas de Soleras Sector Viviendas de Emergencia
- Construcción Urbanización Loteo Población Los Héroes, Diego de Almagro
- Construcción Urbanización Loteo Población Población Portal del Inca, Diego de Almagro
- Construcción Cancha de Pasto sintético y Mejoramiento camarines Pob. Los Héroes

GOBIERNO REGIONAL DE ATACAMA

Prezi

Prezi

Prezi

Prezi

DESCENTRALIZACIÓN, TERRITORIO Y DESARROLLO

CUENTA PÚBLICA COMUNAL – DIEGO DE ALMAGRO

Inversión en obras y equipamiento Público

Subsecretaria de Desarrollo Regional

2014 - 2016

$1.112.812.617

- Reposición cubierta Internado Municipal
- Reposición veredas y soleras sector sur Pob. Los Héroes
- Proyectos abocados a Emergencia
- Mejoramiento Áreas Verdes de Diego de Almagro (recursos distribuidos por CORE)

GOBIERNO REGIONAL DE ATACAMA

Prezi

CUENTA PÚBLICA COMUNAL – DIEGO DE ALMAGRO

DESCENTRALIZACIÓN, TERRITORIO Y DESARROLLO

Inversión en Obras Públicas 2016

2016

$23.132.535.897

245

mano de obra

- Reposición subcomisaria Diego de Almagro
- Reposición pavimentos Av. Juan Martínez, Diego de Almagro
- Mejoramiento paso San Francisco sector portezuelo 3 cruces-p. San Francisco
- Ampliación liceo Manuel Magalahes m. Diego de Almagro

GOBIERNO REGIONAL DE ATACAMA

Prezi

Prezi

DESCENTRALIZACIÓN, TERRITORIO Y DESARROLLO

CUENTA PÚBLICA COMUNAL - DIEGO DE ALMAGRO

Inversión Proyectada 2017

salud

Reposición Hospital comunitario Diego de Almagro

Habilitación obras complementarias Hospital Diego De Almagro

infraestructura

Mejoramiento Paso San Francisco, Pedernales-Salar de Maricunga

Construcción Defensas Fluviales Sector Diego de Almagro

Mejoramiento Ruta C-13, Sector El Salado - Diego de Almagro

$76.720.205.000
inversión

442
mano de obra

GOBIERNO REGIONAL DE ATACAMA

Prezi

Prezi

Prezi

DESCENTRALIZACIÓN, TERRITORIO Y DESARROLLO

CUENTA PÚBLICA COMUNAL - DIEGO DE ALMAGRO

Vivienda

Plan regular
2014-2016

Fondo solidario de elección de vivienda

13 subsidios otorgados

13 por iniciar

$ 228.418.892 inversión

Programa de protección al patrimonio familiar
Mejoramiento o ampliación

221 subsidios otorgados

170 terminados

28 en ejecución

23 por iniciar

$ 354.067.000 inversión

GOBIERNO REGIONAL DE ATACAMA

Prezi

Prezi

DESCENTRALIZACIÓN, TERRITORIO Y DESARROLLO

Medio Ambiente

"Diagnóstico y Evaluación de potenciales Riesgos Ambientales en las comunas de Chañaral y Diego de Almagro."

avances

- Levantamiento de información en terreno
- Diagnostico preliminar de las matrices ambientales relacionadas al estudio

a futuro

- Contar con valores base en calidad de suelo para identificar sectores con riesgo ambiental

Prezi

DESCENTRALIZACIÓN, TERRITORIO Y DESARROLLO

CUENTA PÚBLICA COMUNAL - DIEGO DE ALMAGRO

Cultura

inversión 2014 – 2015 – 2016

$ 16.008.515

- Parlamentos Consulta Previa Pueblos Originarios
- Intervención Atacama Danza
- Trovadores del desierto 2015-2016
- Fiesta carnaval ciudadano, programa Chile Celebra

Se destaca

- Artesano Juan Rojas, seleccionado regional Premio Nacional Margot Loyola.

FNDR 2 % Cultura 2014 – 2016

$ 137.139.052

24 proyectos

Fondos Concursables 2014 – 2015 – 2016

$ 24.181.470

GOBIERNO REGIONAL DE ATACAMA

Prezi

Consulta
Indígena
TU VOZ
CREA
CULTURA
BORRADOR

Prezi

Prezi

DESCENTRALIZACIÓN, TERRITORIO Y DESARROLLO

CUENTA PÚBLICA COMUNAL – DIEGO DE ALMAGRO

Deporte

inversión 2014 – 2016

$63.000.000

2500

beneficiarios

- Mujer y Deporte
- Adultos Mayores
- Jóvenes y movimiento
- Deporte inclusivo

Fondos Concursables 2015

$7.000.000

75

beneficiarios

Apoyo a Deportes Competitivos

1.700

jóvenes de Diego de Almagro y El Salvador

FNDR 2 % Deporte 2014 – 2015 – 2016

$87.865.714

22 proyectos

GOBIERNO REGIONAL DE ATACAMA

Prezi

Prezi

Prezi

CUENTA PÚBLICA COMUNAL - DIEGO DE ALMAGRO

DESCENTRALIZACIÓN, TERRITORIO Y DESARROLLO

Transporte y Telecomunicaciones

2014-2015

$ 141.237.372
inversión

27.833
beneficiarios

Servicio de zona aislada Inca de Oro con Copiapó; y a Inca de Oro con Diego de Almagro

Servicios de emergencia Diego de Almagro-Copiapó; Diego de Almagro-El Salvador; y El Salado-Diego de Almagro

2016

$21.600.000

2.936
beneficiarios

Servicio de zona aislada Inca de Oro con Copiapó; y a Inca de Oro con Diego de Almagro

GOBIERNO REGIONAL DE ATACAMA

Prezi

Prezi

CUENTA PÚBLICA COMUNAL – DIEGO DE ALMAGRO

DESCENTRALIZACIÓN, TERRITORIO Y DESARROLLO

Transporte y Telecomunicaciones

Proyecto WiFi ChileGob

Zonas públicas con acceso gratuito a Internet

(Bandejón Central Juan Martínez- Plaza Diego de Almagro - Plaza sector Ferroviario- Plazoleta Uruguay/Panamá)

- Cada sesión tiene una duración de 30 minutos, con posibilidad de reconexión.
- exentos de pago por 4 años

$326.438.102 inversión

16.452 beneficiarios

30 mano de obra

Sep 2016 inicio de servicio

GOBIERNO REGIONAL DE ATACAMA

Prezi

FUTBOLITO

CUENTA PÚBLICA COMUNAL – DIEGO DE ALMAGRO

DERECHOS CIUDADANOS

GOBIERNO REGIONAL DE ATACAMA

Prezi

CUENTA PÚBLICA COMUNAL - DIEGO DE ALMAGRO

DERECHOS CIUDADANOS

Sistema de protección social

Aporte Familiar Permanente

2015 - 2016

1.712
beneficiarios

$ 144.573.000
aportes

a partir del 1 de enero

Registro Social de Hogares

2016

3.806
hogares

15.224
personas

GOBIERNO REGIONAL DE ATACAMA

Prezi

DERECHOS CIUDADANOS

Sistema de Protección Social Chile Crece Contigo

Programa de Fortalecimiento Municipal

$16.286.769
inversión

Fondo de Intervenciones de apoyo al desarrollo infantil

$12.816.563
inversión

168
beneficiarios

Prezi

DERECHOS CIUDADANOS

CUENTA PÚBLICA COMUNAL – DIEGO DE ALMAGRO

Mujer

2016

65 beneficiarias

programa
Mujer jefa de hogar

$10.375.000 inversión

2015-2016
Programa Buen Vivir de la Sexualidad y la Reproducción

102 mujeres

193 jovenes (mujeres y hombres)

$43.518.000 inversión

GOBIERNO REGIONAL DE ATACAMA

Prezi

Prezi

DERECHOS CIUDADANOS

CUENTA PÚBLICA COMUNAL - DIEGO DE ALMAGRO

Mujer

Programa Mujer, Ciudadanía y Participación 2015-2016

240 mujeres

$ 14.400.00 inversión

2014-2016

PRODEMU

121 mujeres

$ 9.512.000 inversión

- Ellas Buscan Trabajo
- Apoyo a la Dinámica Familiar
- Talleres de desarrollo personal
- Talleres de operación de grúa horquilla

GOBIERNO REGIONAL DE ATACAMA

Prezi

Prezi

Prezi

CUENTA PÚBLICA COMUNAL – DIEGO DE ALMAGRO

DERECHOS CIUDADANOS

Pueblos Originarios

3 comunidades Colla

56 socios

2014-2015
Convenio FOSIS-CONADI
Chile Solidario
Fomento Productivo

25 socios

$ 19.600.000

2016
en etapa de postulación

Programa Becas Indígenas
2014 -2016

90 beneficiarios

$ 17.542.400 inversión

GOBIERNO REGIONAL DE ATACAMA

Prezi

CUENTA PÚBLICA COMUNAL - **DIEGO DE ALMAGRO**

DERECHOS CIUDADANOS

SENAME

2014 - 2015

$220.641.816

6.380
beneficiarios

2016

$115.201.734

3.190
beneficiarios

Protección de Derechos

Programas Ambulatorios focalizados y especializados

Diagnósticos de evaluación pericial protección

Residencias y las familias de acogida

GOBIERNO REGIONAL DE ATACAMA

Prezi

CUENTA PÚBLICA COMUNAL - **DIEGO DE ALMAGRO**

DERECHOS CIUDADANOS

Participación

2014-2016

Capacitación a dirigentes sociales

190 dirigentes

$ 3.000.000 inversión

Fondos Concursables

2014-2016

Fondo de Medios

Fondo de Fortalecimiento para Organizaciones Sociales

16 proyectos

$ 32.850.000 inversión

GOBIERNO REGIONAL DE ATACAMA

Prezi

CHIÑGANA
Resto Pub
$ 69.483.978
Atacama, 02 de octubre del 2015.
Páguese a
la orden de: Fondos Concursables MSGG – 2015
Secretaría Regional Ministerial de Gobierno de Atacama

Prezi

DERECHOS CIUDADANOS

CUENTA PÚBLICA COMUNAL - DIEGO DE ALMAGRO

SENAMA

2014-2015
Proyectos auto gestionados
$ 4.797.559
155 beneficiados

2014-2015
Programa vínculos
$ 10.603.315
45 beneficiados

2015-2016
Bono Invierno
$ 59.653.000
882 beneficiados

GOBIERNO REGIONAL DE ATACAMA

Prezi

Prezi

CUENTA PÚBLICA COMUNAL – **DIEGO DE ALMAGRO**

EMERGENCIA

GOBIERNO REGIONAL DE ATACAMA

Prezi

EMERGENCIA

Obras Públicas

Limpieza de calles	**$ 428.045.000**	
Habilitación de caminos	**$ 635.000.000**	**$ 1.830.170.000**
Obras Hidráulicas encauzamientos y limpieza de ríos	**$ 767.125.000**	

Prezi

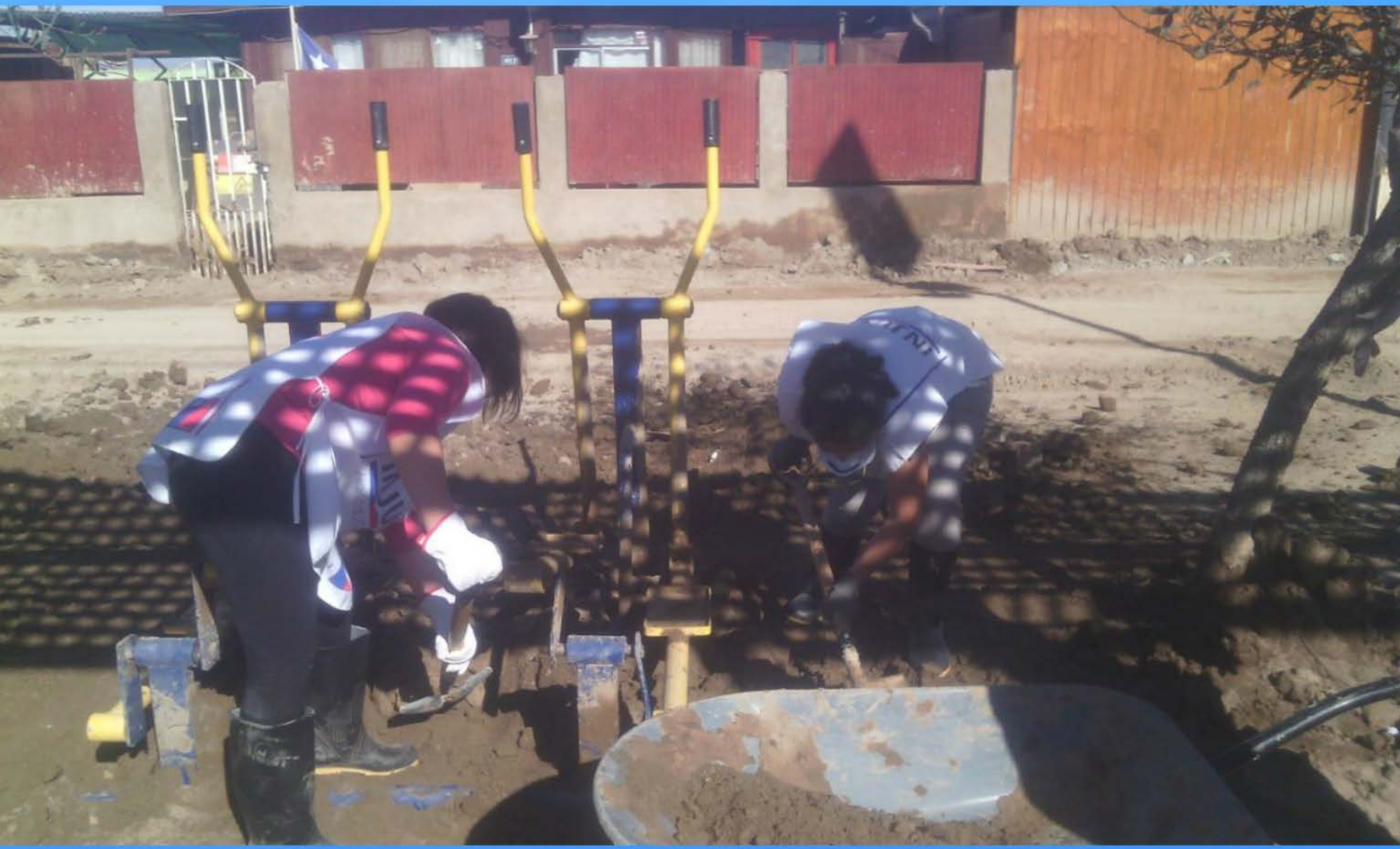

Prezi

160K
CAT
Prezi

CUENTA PÚBLICA COMUNAL – **DIEGO DE ALMAGRO**

EMERGENCIA

Ministerio del Interior

Arriendo de maquinaria para remoción de barro y escombros	**$ 1.487.503.570**
Adquisición de 334 Viviendas de Emergencia	**$ 826.716.800**
Arriendo de maquinaria y USAR para búsqueda de personas	**$ 555.943.322**
Instalación y Habilitación de Barrio de Emergencia	**$ 1.291.709.534**
Mantención de Barrio Emergencia (Arriendo y mantención baños químicos y modulares, agua potable y su traslado)	**$ 1.929.106.798**

$ 6.090.980.024
total

GOBIERNO REGIONAL DE ATACAMA

Prezi

CATERPILLAR
CAT
132
Prezi

Prezi

Prezi

CUENTA PÚBLICA COMUNAL – DIEGO DE ALMAGRO

EMERGENCIA

SUBDERE

2015

19 proyectos aprobados

$ 893.176.780 inversión
(traspasados al municipio)

Habilitación de agua potable y alcantarillados

Mantención y recuperación de espacios públicos

Contratación de profesionales para catastros y elaboración de proyectos

entre otros

GOBIERNO REGIONAL DE ATACAMA

Prezi

Prezi

Prezi

CUENTA PÚBLICA COMUNAL – **DIEGO DE ALMAGRO**

EMERGENCIA

Bonos enseres y vestuario entregados

1275
bonos entregados

$ 1.530.000.000
inversión

Subsidios
a la fecha

Arriendos asignados	29	beneficios pagados	29	$ 57.520.000 inversión
De Acogida asignados	18	beneficios pagados	18	$ 46.200.000 inversión

$ 103.720.000
total

GOBIERNO REGIONAL DE ATACAMA

Prezi

EMERGENCIA

CUENTA PÚBLICA COMUNAL - DIEGO DE ALMAGRO

SENCE

2015

856

beneficiarios

$ 719.400.351

inversión

Programas

Inversión en la Comunidad

Formación en Puestos de Trabajo

Becas Laborales

GOBIERNO REGIONAL DE ATACAMA

Prezi

SENCE

CUENTA PÚBLICA COMUNAL - **DIEGO DE ALMAGRO**

EMERGENCIA

Salud

34 voluntarios

médicos, enfermeras, kinesiólogos, matronas, paramédicos, psicólogos, un tecnólogo médico y un trabajador social.

3 dispositivos móviles en la región

104 beneficiarios

en consultas médicas y especialistas

$ 234.464.000 inversión

Equipamiento, reparación y habilitación
Hospital Florencio Vargas Díaz y CES El Salvador

$ 150.000.000 inversión

Adquisición de una ambulancia, una camioneta y un furgón

GOBIERNO REGIONAL DE ATACAMA

Prezi

131
SERVICIO DE SALUD ATACAMA
SERVICIO DE SALUD ATACAMA
ESTATAL

Prezi

EMERGENCIA

Educación

Escuela Sara Cortes	$ 206.375.317
	$ 48.554.735 (mobiliario)
Internado M Magalhaes	$ 215.000.098
Escuela Emperatriz Sepúlveda	$ 90.349.183

$ 560.279.333 total

GOBIERNO REGIONAL DE ATACAMA

Prezi

CUENTA PÚBLICA COMUNAL – **DIEGO DE ALMAGRO**

RECONSTRUCCIÓN

GOBIERNO REGIONAL DE ATACAMA

RECONSTRUCCIÓN

CUENTA PÚBLICA COMUNAL – DIEGO DE ALMAGRO

Fomento Productivo

Reemprende Atacama
FNDR-SERCOTEC

173 beneficiarios

$ 406.131.013 inversión

Programa de recuperación de inversiones (IPRO)

7 empresas y pequeñas empresas

$ 99.697.540 inversión

Minería
(PAMMA y FNDR Emergencia)

830 beneficiarios

$ 157.331.147 inversión

GOBIERNO REGIONAL DE ATACAMA

Prezi

Prezi

Prezi

RECONSTRUCCIÓN

CUENTA PÚBLICA COMUNAL – DIEGO DE ALMAGRO

2015-2016

Conservación vial

$ 42.973.358.000

10

proyectos

conservación y restitución de conexión

Conexión ruta

C-13 Diego de Almagro - Potrerillos

C-163 Llanta - Potrerillos

C-257 La Finca - Las Vegas

sector Cruce y El Humita

entre otras

2016

Obras Hidráulicas

Diseño para la construcción Obras Fluviales y Control Aluvional Río Salado

$ 567.000.000

GOBIERNO REGIONAL DE ATACAMA

Prezi

RECONSTRUCCIÓN

CUENTA PÚBLICA COMUNAL - DIEGO DE ALMAGRO

Vivienda

$9.620.642.797

monto asociado a proyectos de reconstrucción 2015-2016

	Sub. Vigentes	por inciar	en ejecución	terminados	% avance
Banco de Materiales	447	6	5	436	93%
Reparación Moderado Mayor	261	28	98	135	43%
Construcción Sitio Propio DS49	95	69	26	0	0%
Construcción Sitio Propio DS01	43	43	0	0	0%
Adquisición de Vivienda	92	82	0	10	11%

Zona Critica Daño 5
Zona Critica Daño 3
Zona Critica Daño 4

No existen subsidios vigentes

53%

avance

GOBIERNO REGIONAL DE ATACAMA

Prezi

Prezi

Prezi

RECONSTRUCCIÓN

CUENTA PÚBLICA COMUNAL - **DIEGO DE ALMAGRO**

Plan de Conservación y Reposición Vial

1° etapa
Vías Pedro Aguirre C. y Transversales — terminado — **$ 400.109.000**

2017
Conservación Vías Pob. José Miguel Carrera — **$ 429.245.000**

Plan de Conservación y Reposición espacios públicos y plazas

Plaza Chacabuco

Plaza Torreblanca

Ago 2016
inicio obras

$ 358.362.000

GOBIERNO REGIONAL DE ATACAMA

Prezi

Prezi

RECONSTRUCCIÓN

CUENTA PÚBLICA COMUNAL - **DIEGO DE ALMAGRO**

Actualización Plan Regulador Comunal y Estudio de Riesgo

15%
avance a la fecha

en revisión segunda etapa

GOBIERNO REGIONAL DE ATACAMA

Prezi

CUENTA PÚBLICA COMUNAL

DIEGO DE ALMAGRO

GOBIERNO REGIONAL DE ATACAMA

GOBIERNO REGIONAL DE ATACAMA

Prezi